





bajo cuyos nombres escribimos (copias,  
 historias y leyendas que no ~~hayan~~  
~~grata la infancia.~~ ~~hayan~~ grata la infancia.  
 Me impresionó en  
 el campo desierto y ~~me propuse reforestar~~  
 todo y pensé que ~~podría ser~~ <sup>podría ser</sup> ~~el~~  
~~mejor~~ el fin de ~~cultivo~~ <sup>de los</sup> bosques  
 como lo vieron los ~~antiguos~~ <sup>antiguos</sup> ~~de~~ <sup>de</sup> ~~mestizos~~  
 nobles amigos que ~~propuse reforestar~~

Hace de Jiquilpan  
~~han transcurrido quince~~ año  
~~de <sup>de</sup> ~~habida~~ ~~iniciada~~ la forestación de~~  
~~los bosques, luchando contra las plagas~~  
~~de animales y las plagas y ~~que~~~~  
~~me con grata que ~~de~~ ~~los~~ ~~bosques~~,~~  
~~la tierra y los árboles hayan~~  
~~comenzado al espeso que se sigue~~  
~~me aumentando con mayor ~~abundancia~~.~~

Hoy el mero bosque ~~que ~~se~~ ~~está~~ ~~creciendo~~~~  
~~que ~~se~~ ~~está~~ ~~creciendo~~ que ~~se~~ ~~está~~ ~~creciendo~~~~  
~~que ~~se~~ ~~está~~ ~~creciendo~~~~  
 que ~~se~~ ~~está~~ ~~creciendo~~  
 y ~~creciendo~~ día a día ~~abundancia~~ <sup>abundancia</sup> ~~de~~ <sup>de</sup> ~~los~~  
 poblaciones

de diferentes puntos del país negociándose los de  
mas facil extracción como el Laurel, Fresno  
encalipto, liquidambar, Jacaranda, Guayaba y  
Cassipouira. En el Cerro de la Gloria se  
planto un arbolito de pais año traido  
de la Virena de Coquecón J. F.

El rio de esta Alameda se mantuvo  
mecanicamente con aguas de napas abiertas  
dentro del propio terreno hasta el año de  
1940 que pudo ya disponerse en las aguas  
de la Piedad San Antonio Juarez que al-  
macena las Alamedas del Rio Tarequito  
devotadas en 1938 por la Comisión Nacional  
de Irrigación.

En 1938 se adquirió el Cerro de la  
Cruz con cincuenta hectareas que fueron  
forestadas por el Departamento forestal ha-  
ciéndose una salvedad contra <sup>de</sup> la  
población hasta la Cumbre del Cerro en  
donde se levanto el monumento a Bené-  
nito Juárez cuya escultura y obra de  
Guillermo Ruiz y del proyecto del pedestal  
y plataformas del arquitecto Alberto F. Duran  
proyecto al pedestal y plataformas sobre la que se construyeron  
que fueron construidas por el Sr. Coronel José

la Cruz  
Rodríguez

Rodríguez

se le dio el nombre de Parque  
Juarez. Esculturas  
La

7

de más de un metro rellenándose de tierra  
hacia en camiones de la parte baja  
de la población. Los canales de  
lomas han tenido que regarse a botes  
y debido a la escasez del agua y escasez  
de agua se ha tenido que dar regular  
cantidad que al iniciarse las lluvias  
se cubren e repone.

El Vicindario ha tenido tomado  
parte en las nuevas plantaciones con  
una actitud simpática. Hombres, mujeres  
y niños han gustado a depositar sus  
dones.

El primer contingente al Puerto  
Juarez fue de la escuela Federal Francisco  
Fernandez con más de 400 niños con sus  
profesores. Luego le hizo amigo de la  
infancia. Otro día fue de la escuela  
de reboceros bajo la dirección de Alejandro  
Magallon. Al siguiente día José Arriaga  
con los Obispos y con sus alumnos filarmónico  
con su Directora Manuel J. Arriaga. Hombres  
obras y mujeres de la fábrica de Levitas con su  
Directora y Vicario Sr. Jones Contreras. Este  
contingente permaneció los alumnos de la  
Escuela de Retocación de la Dirección  
de Profesores. Para. - El Vicindario de  
Nacapán

4  
Durante el año de 1925 se forestó con  
jacuandas la Calzada del Puente en hacia  
Ahuayo en la que fuere especial empeño  
mi hermano Domingo recordado por

Este Calzada es una de las <sup>mas</sup> mejores orna-  
mentadas por su arbolado que se ha  
desarrollado uniformemente. Hoy llega esta Calzada  
al Jardín de la Paz que fue el antiguo San-  
Luis (con el <sup>presente</sup> actual).

En 1927 se hizo la plantación de  
Eucalipto a lo largo de toda la Calle  
de la Puente (combinando su arbolado  
de uno de sus principales árboles).

El año de 1929 se forestó la zona  
de la Pasajilla rodeando el monumento  
que en ese mismo año se erigió a la memo-  
ria de los Republicanos <sup>que murieron combatiendo</sup> ~~caídos en la batalla~~  
~~de la Calzada contra~~ ~~las~~ ~~armas~~ ~~de~~ ~~los~~ ~~franceses~~  
~~en~~.

En 1933 se hizo la zona Alameda  
en terrenos coincidentes con el lote de la anti-  
gua Alameda que <sup>hoy para</sup> ~~se destinaba~~ ~~al~~  
del Campo Domingo Retobación, iniciándose  
Se ~~inició~~ ~~la~~ ~~forestación~~ ~~con~~ ~~árboles~~ ~~traidos~~



6

Arboles lentos de foresta de Jacarandas,  
Guaranis que están desarrollándose bien. Este  
Arbol es uno de los ~~mejores~~ <sup>que</sup> ~~se~~ <sup>que</sup> ~~hacen~~  
resultar la modestia de J. Guilpen.

En junio de 1911 he puesto especies  
y personas cuidadas a la forestación  
En el mes de junio del propio año que  
antes de llevar los árboles recordemos las  
plantaciones en el Páramo Juarez reponiendo  
los árboles que en la mayoría se perdieron  
por la escasez de agua.

Se trajeron árboles de  
los viveros de México, de Madrid, de  
Patzcuaro, de Suiza y de otros lugares  
la mayoría de ellos especialmente el Cedro  
que se aclimata bien y requiere poca  
humedad.

En el mismo año seguimos la  
forestación en los terrenos que ya antes  
se meva alameda florecida con la  
plantación para las Sierras Coloradas  
y los Coniles.

En esta parte, ha resultado  
más difícil la plantación y conservación  
del arbolado debido a la sequía del terreno  
que es por la general escasez que ha reinado  
Benito López



Huertos de Naranjos - Cándida y mox  
Clivos - Dmas de - Mansana - Nogales, Pasionarias

# Topografía

La tarde del 6 de Mayo del 1947  
traspasamos al sitio de la casa  
de piedra una parcela que  
cuyo gran se ha desarrollado  
bien.

Hubo de hacer una cepa  
de 2 metros para tener cosechas  
y se hizo a noche cuando  
la oscuridad. - Al colocar el  
arbol <sup>plantado</sup> las familias que presenciaban  
el trabajo pusieron en palabras de  
buenos y al hacerlo <sup>comparten</sup> se fue a vender  
dijo: "¡cuando tiene un árbol se le  
trabaja tarde y si gualpa tiene un  
árbol <sup>de</sup> de noche de que  
entonces una canción  
divertida."

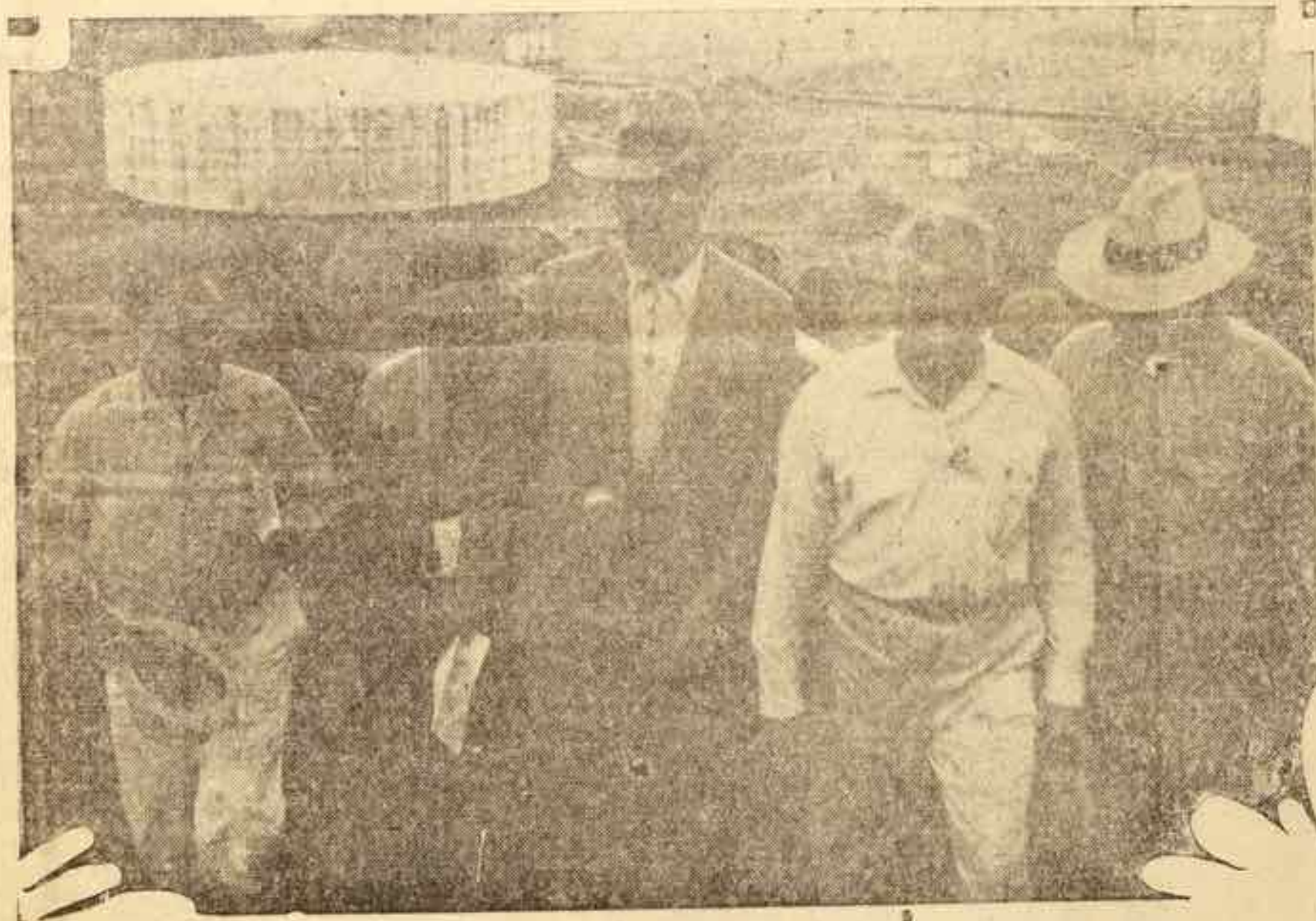

HISTORICA FOTO. El Gral. Lázaro Cárdenas recorre los campos petroleros, a raíz de la nacionalización del petróleo. (Archivo de EL MUNDO).



EL GRAL. LAZARO CARDENAS, cuando era Presidente, retratado en los campos petroleros.

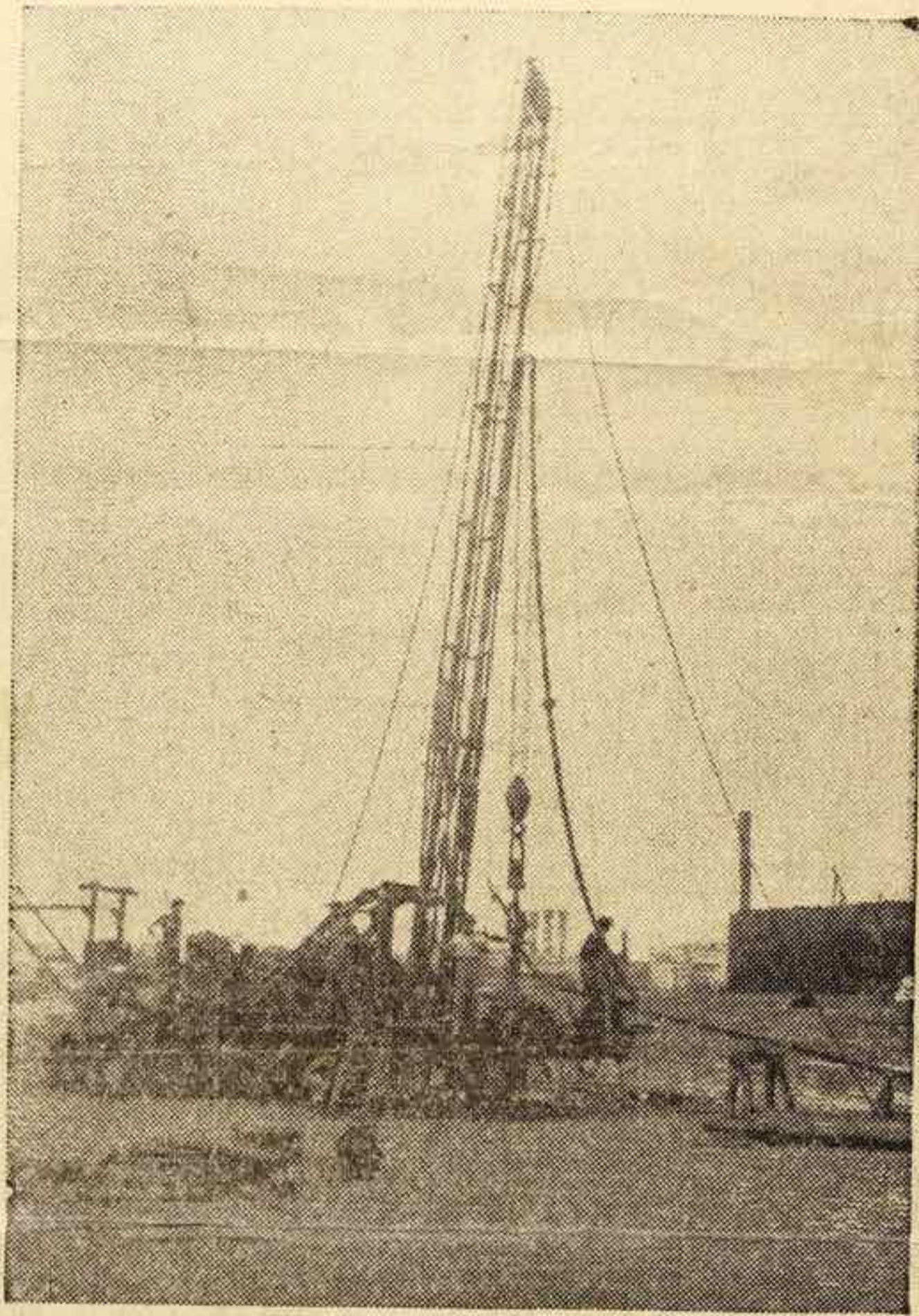

Equipo de perforación para pozos de agua, fabricado en su totalidad por técnicos y obreros mexicanos, valiéndose de piezas de desecho de varios aparatos. (Mata Redonda).

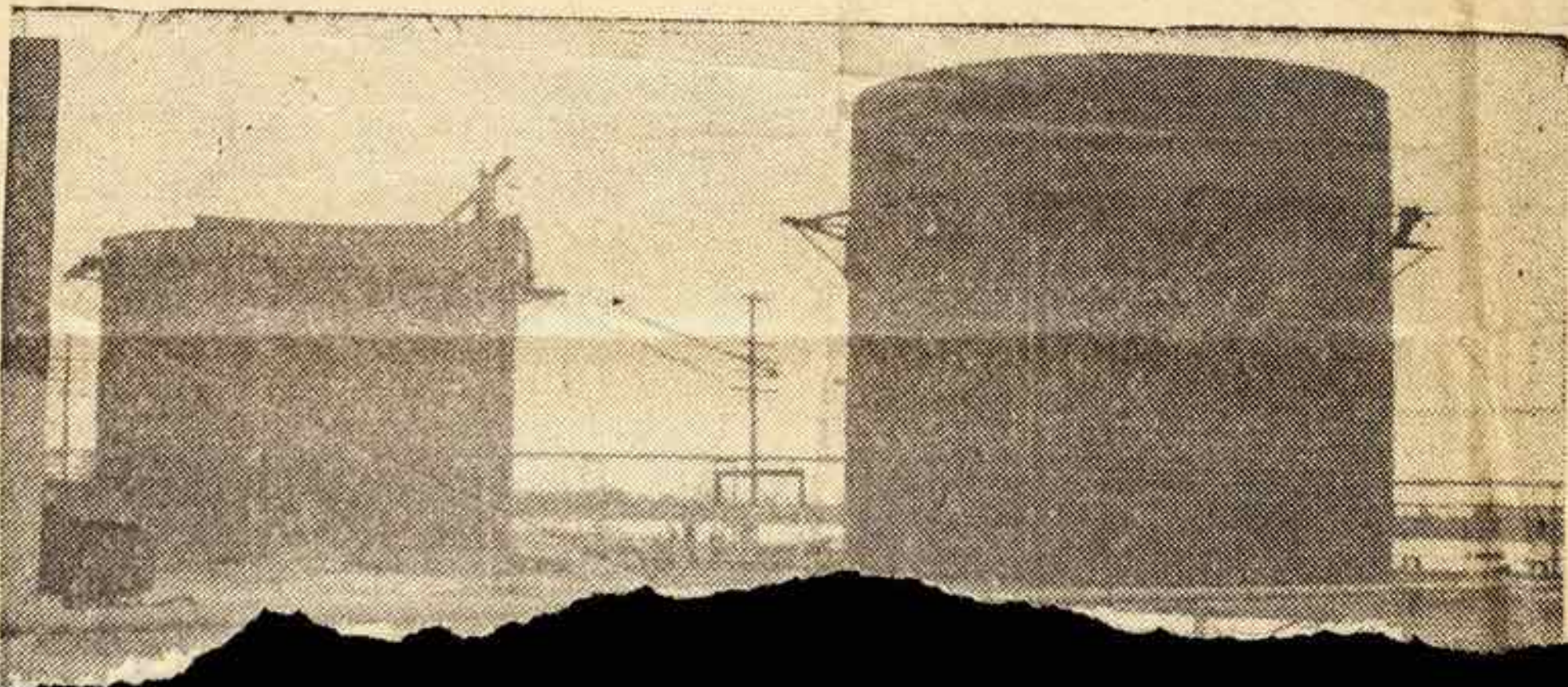

M  
P